

Latenzwertung



25.10.2022 15:24:40

Seite 1/1

Name: Lehmann.K.Dalmatiner
 Vorname: Neverfading Nightily
 geb.: 02.09.2022
 Bemerkung:

Messart: Bera
 Session: 25.10.22 Klick Sog
 gemessen: 25.10.2022

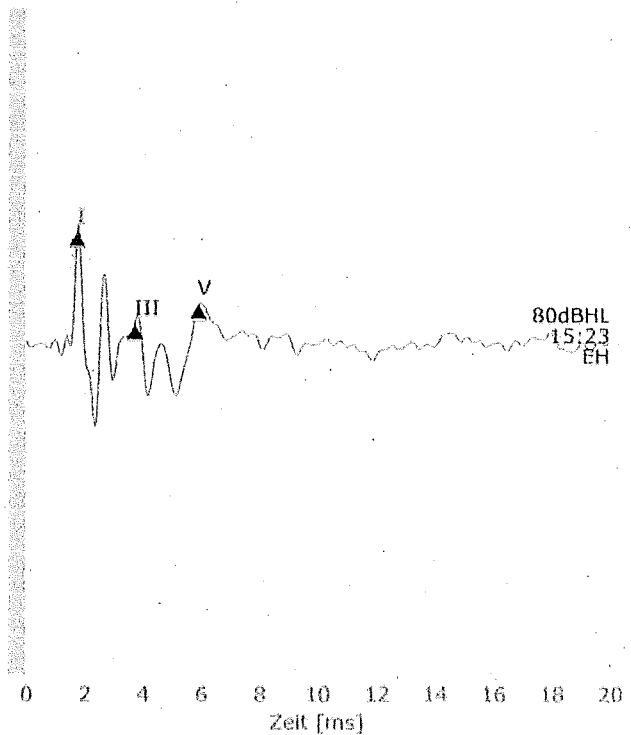
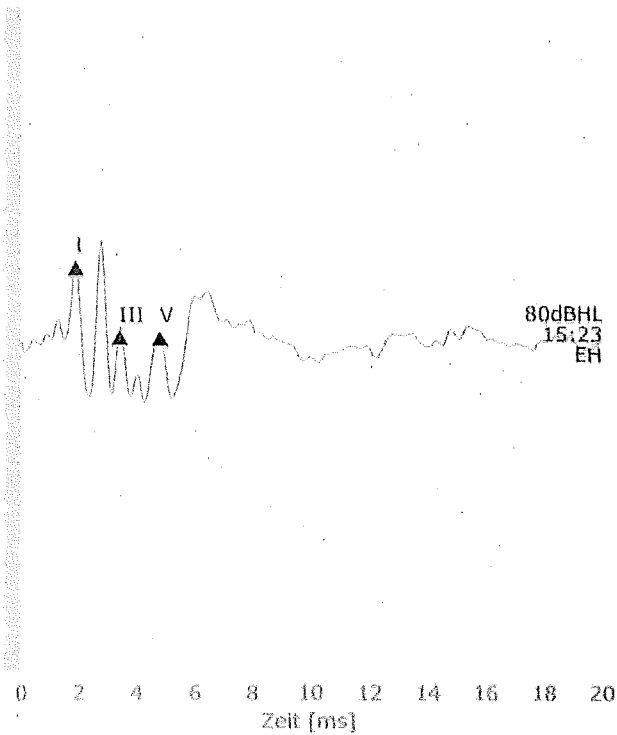
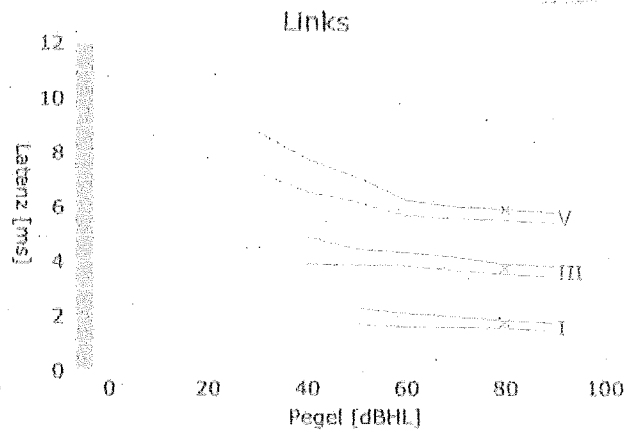
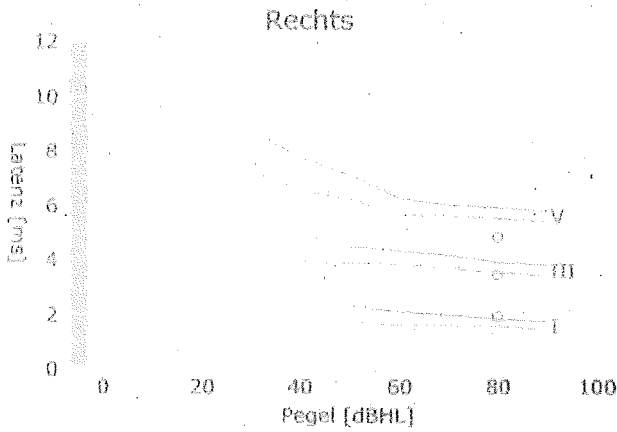
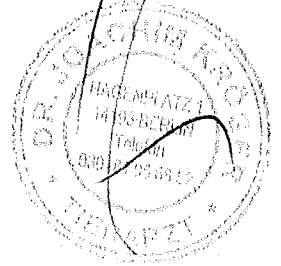

Pg	I	II	III	IV	V	I-III	I-V	III-V	I	II	III	IV	V	I-III	I-V	III-V	d(I-III)	d(I-V)	d(III-V)	d(V)
80	1.92		3.44		4.83	1.52	2.91	1.39	1.76		3.73		5.90	1.97	4.14	2.17	0.46	1.23	0.78	1.07



→ Audiometrie – 2. Seite

Angaben zum Wurf und zum Züchter

Name der Zuchtstätte vom Teutoburger Wald

Buchstabe des Wurfes NN-Wurf

Wurftag 02.09.2022

Name des Züchters Karola Lehmann, Spechtshorner Straße 58, 29362 Hohne, Tel: 05083-912103, Email: teutidalmis@web.d

Bestätigung Hiermit bestätige ich die Richtigkeit der Angaben über Wurf und Züchter. Mit der Weiterleitung der Untersuchungsergebnisse an die DZGD e.V. bin ich einverstanden.

Datum, Unterschrift 25.10.2022, Karola Lehmann

Angaben zum Tierarzt

Name Dr. Joachim Kröger

Die Identität der Welpen wurde anhand der Chipnummer bzw. der Tätowierung überprüft.
Die Untersuchung der Hunde wurde mit max. 80 dB nHL oder 110 dB SPL durchgeführt.
Dem Züchter wurden die Kurven der einzelnen Welpen ausgehändigt.

Bestätigung Dem Züchter wurden die Kurven der einzelnen Welpen ausgehändigt.

Datum, Unterschrift, Stempel 25.10.2022

DR. JOACHIM KRÖGER
TIERARZT
HAGENPLATZ 7, 14193 BERLIN
Telefon 030 81 05 68 52

Untersuchungsergebnisse

Name	ZB. Nr.	Chipnummer	linkes Ohr	rechtes Ohr
Neverless Novel vom Teutoburger Wald	2804/22	276097202875768	<input checked="" type="checkbox"/> hörend <input type="checkbox"/> taub	<input type="checkbox"/> hörend <input checked="" type="checkbox"/> taub
New Network vom Teutoburger Wald	2805/22	276097202875776	<input checked="" type="checkbox"/> hörend <input type="checkbox"/> taub	<input checked="" type="checkbox"/> hörend <input type="checkbox"/> taub
Newton Number vom Teutoburger Wald	2806/22	276097202875784	<input checked="" type="checkbox"/> hörend <input type="checkbox"/> taub	<input checked="" type="checkbox"/> hörend <input type="checkbox"/> taub
Noble Nugget vom Teutoburger Wald	2807/22	276097202875812	<input checked="" type="checkbox"/> hörend <input type="checkbox"/> taub	<input checked="" type="checkbox"/> hörend <input type="checkbox"/> taub
Nonstop Nonsense vom Teutoburger Wald	2808/22	276097202875869	<input checked="" type="checkbox"/> hörend <input type="checkbox"/> taub	<input checked="" type="checkbox"/> hörend <input type="checkbox"/> taub
Nordic Night vom Teutoburger Wald	2809/22	276097202875878	<input checked="" type="checkbox"/> hörend <input type="checkbox"/> taub	<input checked="" type="checkbox"/> hörend <input type="checkbox"/> taub
Naughty Noodle vom Teutoburger Wald	2810/22	276097202875884	<input checked="" type="checkbox"/> hörend <input type="checkbox"/> taub	<input checked="" type="checkbox"/> hörend <input type="checkbox"/> taub
Neverfading Nightlily vom Teutoburger Wald	2811/22	276097202875888	<input checked="" type="checkbox"/> hörend <input type="checkbox"/> taub	<input checked="" type="checkbox"/> hörend <input type="checkbox"/> taub
Noisy Nightingale vom Teutoburger Wald	2812/22	276097202875889	<input checked="" type="checkbox"/> hörend <input type="checkbox"/> taub	<input checked="" type="checkbox"/> hörend <input type="checkbox"/> taub
Now or Never vom Teutoburger Wald	2813/22	276097202875894	<input checked="" type="checkbox"/> hörend <input type="checkbox"/> taub	<input checked="" type="checkbox"/> hörend <input type="checkbox"/> taub